

# BiodiversaMente

La biodiversità dal campo alla tavola



COLTIVIAMO LA DIVERSITÀ  
2021

8 LUGLIO 2021

Azienda Agricola La Viola

Torre San Patrizio (FM)

## PARTECIPERANNO

Salvatore Ceccarelli, Stefania Grando, Claudio Pozzi, Fabio Taffetani, Lara Luchetti, Elena Macellari, Stefano Carlesi, Elisa Lorenzetti, Gilbert Koskey, Germano Salvucci, Francesco Cecchi, Gilberto, Violita e Andrea dell'azienda La Viola.

## Come partecipare

Si prega di confermare la propria partecipazione inviando una mail all'indirizzo [federico.leoni@santannapisa.it](mailto:federico.leoni@santannapisa.it). L'evento è **gratuito** e comprende il pranzo presso il ristoro Alo dove potremo degustare i prodotti dell'Azienda agricola La Viola e del Forno di Salvucci. La diretta della seconda parte dell'evento sarà trasmessa nel canale Facebook e YouTube delle Rete Semi Rurali.

ISTITUTO  
DI SCIENZE  
DELLA VITA

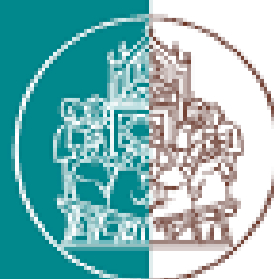

Scuola Superiore  
Sant'Anna



Rete  
Semi  
Rurali

LA  
Viola



# BiodiversaMente

La biodiversità dal campo alla tavola



8 LUGLIO 2021

Azienda Agricola La Viola

Torre San Patrizio (FM)

## PROGRAMMA

**10:00 - 10:30:** registrazione dei partecipanti (dove)

**10:30 – 11:15:** Visita ai campi aziendali - Le consociazioni di Gilberto.

**11:15 – 12:30:** Visita alla prova sperimentale di consociazione Frumento – Lenticchia finanziata dal progetto Europeo H2020 IWMPRAISE.

**12:30 - 14:30:** Pausa pranzo con i prodotti dell'azienda La Viola e il pane del forno Salvucci presso il ristoro Alo (Via dell'Artigianato, 2, 63814 Torre San Patrizio FM)

**14:30 – 17:00:** Approfondimento su tematiche riguardanti la biodiversità negli agro-ecosistemi e dei benefici sulla filiera alimentare e consumatori.

Interverranno:

- **Elena Macellari** (Agronoma). *Biodiversità agricola: il racconto di dieci straordinari custodi italiani*
- **Francesco Cecchi** (Az. Agr. Loccioni). *LOV-impresa agricola LOCCIONI- la nostra esperienza.*
- **Gilbert Koskey** (Scuola Superiore Sant'Anna).
- **Elisa Lorenzetti** (Scuola Superiore Sant'Anna). *Mescole<sup>2</sup> : miscugli di lenticchia con miscugli di frumento? Prospettive e stato dell'arte*
- **Fabio Taffetani** (Università politecnica delle Marche). *Agroecosistemi e sistemi naturali. Conoscere la biodiversità per gestirla*

**16:45 – 17:00** Pausa caffè

- **Lara Luchetti** (Università politecnica delle Marche). *La gestione delle risorse spontanee negli agroecosistemi nelle Marche centrali*
- **Salvatore Ceccarelli.**
- **Stefania Grando.**
- **Germano Salvucci** (Il Forno di Salvucci). *Panificare la biodiversità: il Pane della Marca*
- **Claudio Pozzi** (Rete Semi Rurali). *Come la biodiversità tutela la filiera alimentare ed i consumatori*

**18:15** Conclusioni